

Byggvarubedömningsunderlag Lindinvent AB

Dokument ID: HMK-250/400_e15BVD10

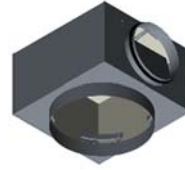

HMK-250/400

1. Produktinformation

Produkt

Produktbenämning:	HMK-250/400	
Artikelnummer: <i>Ange typ av nr, ex RSK, E-nr, EAN, GTIN eller leverantörsartikel-nr. Anges även vid ansökan.</i>	<i>(separera nr med ;)</i>	
Produktbeskrivning: <i>Vid ansökan, bifoga gärna ett produktfaktablad eller liknande.</i>	Donlåda till ett reaktivt taktillflutsdon; dolt montage	
Typ av produkt:	<input type="checkbox"/> Kemisk produkt	<input checked="" type="checkbox"/> Vara
Datum (år, månad, dag) för upprättande/revidering:	170614	
Kommentar till revidering:	Utg10: Första utgåvan efter krav på omdömnings; i nya BVD-formatet; Redovisad till rekommenderas nivån hos BVB; redovisning till nivå för innehåll rekommenderas.	

Leverantör / Tillverkare

Leverantör:	Lindinvent AB
Tillverkare om annan än leverantör: <i>frivillig uppgift</i>	
Kontaktperson hos leverantör:	Fredrik Lenninger
Adress:	Skiffervägen 39, 224 78 Lund
E-post:	Fredrik.lenninger@lindinvent.se
Telefon:	+46 707 40 85 41

Underlag

Finns en prestandadeklaration, enligt byggproduktförordningen, framtagen för varan?	<input type="checkbox"/> Ja	<input checked="" type="checkbox"/> Nej
<i>Om ja, bifoga prestandadeklarationen vid ansökan.</i>		
Är varan en elektronikprodukt och omfattas av RoHS-direktivet (2011/65/EU)?	<input type="checkbox"/> Ja	<input checked="" type="checkbox"/> Nej
<i>Om ja, bifoga vid ansökan en "EU-försäkran om överensstämmelse", alternativt annat intyg där det framgår att produkten uppfyller krav enligt RoHS 2011/65/EU</i>		
Är varan en elektronikprodukt och omfattas av ett undantag enligt RoHS-direktivet (2011/65/EU), ange vilket och datum (år, månad, dag) för när undantaget upphör att gälla om tidsbegränsat:	Undantag enligt RoHS: Datum:	

2. Innehållsredovisning:

Innehåller varan eller någon av dess delkomponenter, om det är en sammansatt vara, ämnen med särskilt farliga egenskaper (Substances of Very High Concern, SVHC-ämnen) som finns med på kandidatförteckningen i en koncentration som överstiger 0,1 vikt%?	<input type="checkbox"/> Ja	<input checked="" type="checkbox"/> Nej
Om ja, ange vilka ämnen i Tabell 1.		
Ange datum (år, månad, dag) för avstämning mot kandidatförteckningen:	Datum: 170418	
Koncentrationen beräknas på komponentnivå enligt principen "en gång vara, alltid vara".		
Kandidatförteckningen hittar du här: http://echa.europa.eu/sv/candidate-list-table .		

Ange vad varan eller kemiska produkten består av, **vid leverans**, i Tabell 1, alternativt bifoga annan dokumentation där motsvarande information ges. För anvisningar se "Innehållsdeklaration, BVBs redovisningskrav, 2016-1" som återfinns i slutet av detta dokument.

Tabell 1, Innehåll av ingående ämnen och material

Ingående ämnen och material	EG-nr/ CAS-nr (alt legering)	Vikt-% (av hela varan)	När tillämpligt, ange i vilken delkomponent	Vikt-% (av ämne i delkomponent)	Kommentar (ange eventuell tillämpning av ej harmoniserad klassificering)
Galvaniserad stålplåt		97	Hus med spjäll		
Polyeten		<1	Plugg; nippel		
Enligt nedan		<1	Slang		Oarmerad; 5x8; 0,4 m
PVC				70	
DINP; Slang mjukgörare Ftalat				< 0,1	Kontaminering
DOTP (DFHT)Mjukgörare i slang övrig				30	
EPDM (20% Parafinolja)		<1	Tätninglist		PAH halt max 30mg/kg
Polyetylen	0205038599	1	Ljudisolering och insats		Termiskt bunden polyesterfiber

Är samtliga ämnen redovisade i halt ned till 0,01% i Tabell 1? <i>(möjliggör bedömning mot nivån rekommenderas)</i>	<input checked="" type="checkbox"/> Ja	<input type="checkbox"/> Nej
Om nej, följer redovisningen anvisningarna för nivån accepteras som är beskrivet i, "Innehållsdeklaration, BVBs redovisningskrav, 2016-1", som ges i slutet av detta dokument?	<input type="checkbox"/> Ja	<input type="checkbox"/> Nej
Om avvikelser från BVBs redovisningskrav förekommer, ange det som kommentar i Tabell 1, alternativt här.	Övrig kommentar: HMK-250/400 har en totalvikt på 7,1 kg	

Om den kemiska sammansättningen är en annan efter inbyggnad än vid leverans, anges innehållet i den **färdiga inbyggda varan (applicerad produkt)** i Tabell 2. Detta berör kemiska produkter. Om innehållet är oförändrat lämnas inga uppgifter i nedanstående tabell.

Tabell 2, Innehåll för applicerad produkt

Ingående ämnen och material	EG-nr/ CAS-nr	Vikt-% (av den applicerade produkten)	Kommentar (ange eventuell tillämpning av ej harmoniserad klassificering)

Om någon avvikelse förekommer från BVBs redovisningskrav, ange det som kommentar i Tabell 2, alternativt här.	Övrig kommentar:

Nanomaterial

Innehåller produkten tillsatt nanomaterial, som är medvetet tillsatta för att uppnå en viss funktion: <i>Information om nanomaterial är tillsatt för specifik funktion ska anges, men påverkar inte bedömningen.</i>	<input type="checkbox"/> Ja	<input checked="" type="checkbox"/> Nej
Om ja, ange vilket material	Material:	

3. Återvunna råvaror

Ingår återvunnet material i produkten?	<input type="checkbox"/> Ja	<input checked="" type="checkbox"/> Nej
Om ja, fyll i Tabell 3.		

Om produkten består av återvunnet material specificera vilket material och andel som utgörs av den totala produktens vikt, se Tabell 3, Återvunnet material.

Tabell 3, Återvunnet material

Material	Andel (%) av totala produktens vikt	Andel (%) av det återvunna materialet vilket inte passerat konsumentledet så som produktionsspill m.m. (preconsumer)	Andel (%) av det återvunna materialet vilket har passerat konsumentledet (postconsumer)	Kommentar

Om träråvara ingår

Kan varan beställas med hållbarhetscertifikat avseende träråvaran? Ex: FSC, PEFC	<input type="checkbox"/> Ja	<input type="checkbox"/> Nej
Beskriv om inte certifikat omfattar all träråvara:		
Om ja, bifoga certifikat/intyg att varan kan beställas med hållbarhetscertifikat vid ansökan.		
Om nej, ange avverkningsland för träråvaran.	Avverkningsland:	
Finns träslag eller ursprung i CITES appendix för hotade arter?	<input type="checkbox"/> Ja	<input type="checkbox"/> Nej

4. Produktionskedjet

Finns en miljövarudeklaration framtagen?	<input type="checkbox"/> Ja	<input checked="" type="checkbox"/> Nej
Om ja, bifoga EPD (Environmental Product Declaration) eller annan miljövarudeklaration vid ansökan.		

5. Distribution av färdig vara

Emballagehantering för distribution av produkt

Beskriv emballagehantering för distribution av varan	Beskrivning av emballage: Blåsplast insvep i EU-pall; anslutna till REPA.
--	---

Ange vilket förpackningsmaterial som används. Ange om system tillämpas för återanvändning. Ange vilket system för producentansvar för förpackningar som leverantör är ansluten till. Beskriv andel återvunnet material som ev. ingår i emballaget.	
Övriga upplysningar:	

6. Bygg och bruksskedet

Ställer produkten särskilda krav vid lagring?	<input type="checkbox"/> Ja	<input checked="" type="checkbox"/> Nej	
Om ja, beskriv:			
Ställer produkten särskilda krav på omgivande byggvaror?	<input type="checkbox"/> Ja	<input checked="" type="checkbox"/> Nej	
Om ja, beskriv:			
Finns skötselanvisningar/skötselråd för produkten?	<input type="checkbox"/> Ja	<input checked="" type="checkbox"/> Nej	
Om ja, bifoga dokumentation vid ansökan.			
Finns en energimärkning enligt energimärkningsdirektivet (2010/30/EU) för produkten?	<input type="checkbox"/> Ja	<input type="checkbox"/> Nej	<input checked="" type="checkbox"/> Ej relevant
Om ja, ange märkning (G till A, A+, A++, A+++):	Märkning:		

7. Avfallshantering

Kräver produkten särskilda åtgärder för skydd av hälsa och miljö vid rivning/demontering?	<input type="checkbox"/> Ja	<input checked="" type="checkbox"/> Nej
Om ja, beskriv:		
Omfattas den levererade varan av WEEE-direktivet 2012/19/EU (svenska förordningen 2014:1075) om producentansvar för elektriska och elektroniska produkter när den blir avfall?	<input type="checkbox"/> Ja	<input checked="" type="checkbox"/> Nej
Är återanvändning möjlig för hela eller delar av varan (kan varan återbrukas inom varans förväntade livslängd)?	<input checked="" type="checkbox"/> Ja	<input type="checkbox"/> Nej
Om ja, beskriv: Kan installeras i någon annan installation		
Är materialåtervinning möjlig för hela eller delar av varan när den blir avfall?	<input checked="" type="checkbox"/> Ja	<input type="checkbox"/> Nej
Om ja, beskriv: Metallåtervinning		
Är energiåtervinning möjlig för hela eller delar av varan när den blir avfall?	<input type="checkbox"/> Ja	<input checked="" type="checkbox"/> Nej
Har leverantören restriktioner och rekommendationer för återanvändning, material- eller energiåtervinning eller deponering?	<input type="checkbox"/> Ja	<input checked="" type="checkbox"/> Nej
Om ja, ange vilka: Kretskort och kapsling kan brännas		
När den levererade varan blir avfall, klassas den då som farligt avfall?	<input type="checkbox"/> Ja	<input checked="" type="checkbox"/> Nej
Om ja, ange avfallskod	Avfallskod:	

Avfallsförordning 2011:927 https://www.notisum.se/rnp/sls/lag/20110927.htm	
---	--

8. Innemiljö

Har varan ett kritiskt fuktillstånd: <i>Information om materialet/varan har ett kritiskt fuktillstånd för mikrobiellpåväxt ska anges för information. Bedömningen påverkas inte av angiven information.</i>	<input type="checkbox"/> Ja	<input checked="" type="checkbox"/> Nej
<i>Om ja, ange vilket:</i>		
Är varan avsedd för inomhusbruk?	<input checked="" type="checkbox"/> Ja	<input type="checkbox"/> Nej
<i>Om ja, finns emissionsdata framtaget för flyktiga organiska ämnen?</i>	<input type="checkbox"/> Ja	<input checked="" type="checkbox"/> Nej
<i>Om ja, bifoga rapport/certifikat vid ansökan.</i>		
<i>Om nej, finns motivering till varför emissionsdata gällande flyktiga organiska ämnen inte är relevanta för produkten?</i>	Motivering: Inga kända emissioner	
Är varan en kemisk produkt avsedd för inomhusbruk?	<input type="checkbox"/> Ja	<input checked="" type="checkbox"/> Nej
<i>Om ja, finns emissionsdata framtaget för flyktiga organiska ämnen?</i>	<input type="checkbox"/> Ja	<input type="checkbox"/> Nej
<i>Om ja, bifoga rapport/certifikat vid ansökan.</i>		
<i>Om nej, finns motivering till varför emissionsdata gällande flyktiga organiska ämnen inte är relevanta för produkten?</i>	Motivering: Inga kända emissioner	